



GOBIERNO DE LA  
CIUDAD DE MÉXICO

ALCALDIA GUSTAVO A. MADERO  
DIRECCION GENERAL DE DESARROLLO SOCIAL  
COORDINACION DE APOYOS PARA UNA VIVIENDA DIGNA



FONDO DE APORTACIONES PARA LA INFRAESTRUCTURA SOCIAL  
(MEJORAMIENTO DE VIVIENDA EN SITUACION PRIORITARIA )

2021



GOBIERNO DE LA  
CIUDAD DE MÉXICO

ALCALDIA GUSTAVO A. MADERO  
DIRECCION GENERAL DE DESARROLLO SOCIAL  
COORDINACION DE APOYOS PARA UNA VIVIENDA DIGNA



Con esta Acción Social se lleva a cabo el Mejoramiento y/o construcción de viviendas deterioradas física o funcionalmente por falta de mantenimiento o paso del tiempo, con el fin de disminuir el hacinamiento en los habitantes de la Demarcación que residen en alguna de las 86 colonias con Bajo y Muy Bajo Índice de Desarrollo Social y Zonas de atención prioritaria (ZAP's)

Evitar el hacinamiento en las viviendas Maderenses - Elevar la calidad de vida de las familias. - Mejorar el entorno urbano.



GOBIERNO DE LA  
CIUDAD DE MÉXICO

ALCALDÍA GUSTAVO A. MADERO  
DIRECCIÓN GENERAL DE DESARROLLO SOCIAL  
COORDINACIÓN DE APOYOS PARA UNA VIVIENDA DIGNA



GABRIELA LORENZO ZAMORA  
LADERA DE LAS PALMAS MZ 6 LT 6  
MALACATES - 2021

### MEJORAMIENTO

ANTES



DESPUES

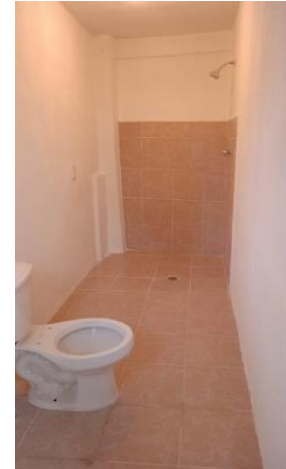



GOBIERNO DE LA  
CIUDAD DE MÉXICO

ALCALDIA GUSTAVO A. MADERO  
DIRECCION GENERAL DE DESARROLLO SOCIAL  
COORDINACION DE APOYOS PARA UNA VIVIENDA DIGNA



CESAR ALFREDO LUNA MENDOZA  
AV SAN MIGUEL MZ 15 LT5  
MALACATES AMPL - 2021

### MEJORAMIENTO

ANTES



DESPUES

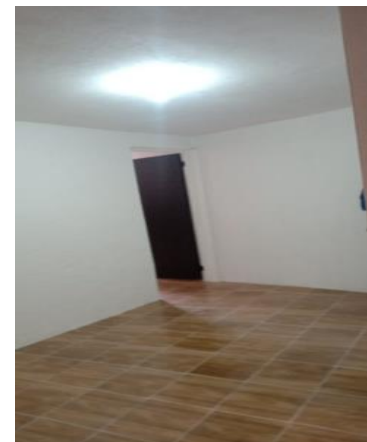



GOBIERNO DE LA  
CIUDAD DE MÉXICO

ALCALDIA GUSTAVO A. MADERO  
DIRECCION GENERAL DE DESARROLLO SOCIAL  
COORDINACION DE APOYOS PARA UNA VIVIENDA DIGNA



EDER REYES DE LA CRUZ  
ROSAL MZ 23 LT10  
MALACATES - 2021

### MEJORAMIENTO

ANTES



DESPUES







GOBIERNO DE LA  
CIUDAD DE MÉXICO

ALCALDIA GUSTAVO A. MADERO  
DIRECCION GENERAL DE DESARROLLO SOCIAL  
COORDINACION DE APOYOS PARA UNA VIVIENDA DIGNA

Alcaldía  
**GUSTAVO  
A. MADERO**  
TRANSFORMANDO JUNTOS



MARIA DE LA LUZ MARTINEZ LUJANO  
ROSAL MZ 31 LT 5  
MALACATES - 2021

MEJORAMIENTO

ANTES



DESPUES

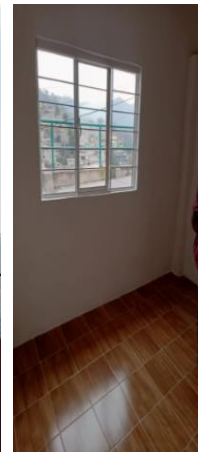



GOBIERNO DE LA  
CIUDAD DE MÉXICO

ALCALDIA GUSTAVO A. MADERO  
DIRECCION GENERAL DE DESARROLLO SOCIAL  
COORDINACION DE APOYOS PARA UNA VIVIENDA DIGNA



CUITLAHUAC HERNANDEZ CHAVEZ  
AV SAN MIGUEL MZ 149 LT 3  
MALACATES

### MEJORAMIENTO

ANTES



DESPUES





GOBIERNO DE LA  
CIUDAD DE MÉXICO

ALCALDIA GUSTAVO A. MADERO  
DIRECCION GENERAL DE DESARROLLO SOCIAL  
COORDINACION DE APOYOS PARA UNA VIVIENDA DIGNA



ALBERTA LOPEZ AGUILAR  
TLACAELEL MZ 15 LT 14  
TLACAELEL - 2021

### MEJORAMIENTO

1RA ETAPA



ENTREGA







GOBIERNO DE LA  
CIUDAD DE MÉXICO

ALCALDIA GUSTAVO A. MADERO  
DIRECCION GENERAL DE DESARROLLO SOCIAL  
COORDINACION DE APOYOS PARA UNA VIVIENDA DIGNA



# FONDO DE APORTACIONES PARA LA INFRAESTRUCTURA SOCIAL (MEJORAMIENTO DE VIVIENDA EN SITUACION PRIORITARIA )

# 2022



ALCALDÍA GUSTAVO A. MADERO  
 DIRECCION GENERAL DE DESARROLLO SOCIAL  
 COORDINACION DE APOYOS PARA UNA VIVIENDA DIGNA



**GUADALUPE BUCIO OBISPO**  
**AZUCENAS MZ 8 LT 15**  
**VISTA HERMOSA - 2022**

**MEJORAMIENTO**

ANTES



DESPUES

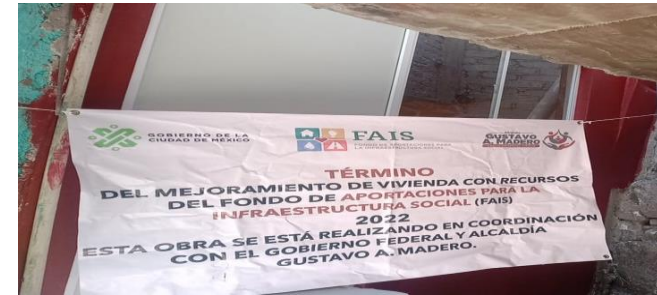



GOBIERNO DE LA  
CIUDAD DE MÉXICO

ALCALDÍA GUSTAVO A. MADERO  
DIRECCION GENERAL DE DESARROLLO SOCIAL  
COORDINACION DE APOYOS PARA UNA VIVIENDA DIGNA



**JOSE ISABEL CONTRERAS LIRA  
LOMA DE LA LUNA MZ LT  
VISTA HERMOSA - 2022**

### MEJORAMIENTO

ANTES



DESPUES

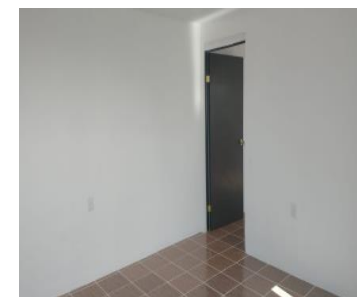
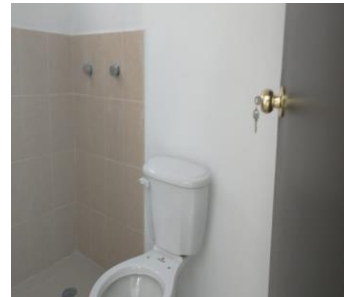



ALCALDÍA GUSTAVO A. MADERO  
DIRECCION GENERAL DE DESARROLLO SOCIAL  
COORDINACION DE APOYOS PARA UNA VIVIENDA DIGNA



**DEMETRIA LAURA FRUTERO HERNANDEZ**  
**GONZALO LOPEZ MZ 15 LT 9**  
**CASILDA - 2022**

### MEJORAMIENTO

ANTES



DESPUES







ALCALDÍA GUSTAVO A. MADERO  
DIRECCION GENERAL DE DESARROLLO SOCIAL  
COORDINACION DE APOYOS PARA UNA VIVIENDA DIGNA



**MARICRUZ POLANCO VARGAS**  
**VERANO MZ 11 LT 60**  
**TICOMAN CANDELARIA BARR - 2022**

**MEJORAMIENTO**

ANTES



DESPUES

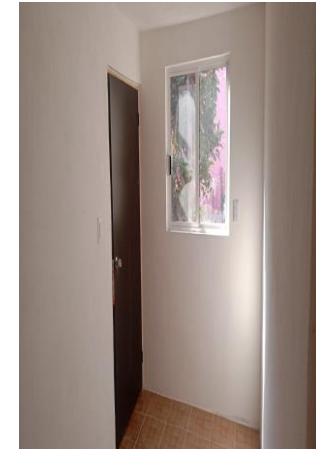



ALCALDÍA GUSTAVO A. MADERO  
DIRECCION GENERAL DE DESARROLLO SOCIAL  
COORDINACION DE APOYOS PARA UNA VIVIENDA DIGNA



**JOSE ALFREDO LUNA HERNANDEZ**  
**CAMINO A LAS AGUILAS MZ 2 LT 8**  
**ARBOLEDAS AMPLIACION - 2022**

**MEJORAMIENTO**

ANTES



DESPUES

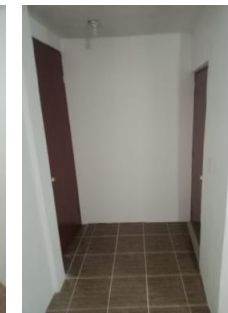



**GOBIERNO DE LA  
CIUDAD DE MÉXICO**

**ALCALDIA GUSTAVO A. MADERO  
DIRECCION GENERAL DE DESARROLLO SOCIAL  
COORDINACION DE APOYOS PARA UNA VIVIENDA DIGNA**



Año	Viviendas nuevas (construcción)	Costo	Viviendas rehabilitadas (mantenimiento mayor)	Costo	Viviendas rehabilitadas (mantenimiento menos)	Costo	Costo Total capítulo 4000	Total Viviendas	Personas Beneficiadas	Colonias Beneficiadas
2021	22	\$ 9,899,999.88	189	\$ 42,889,000.39	0	\$ -	\$ 52,789,000.27	211	1,055	Malacates, Parque Metropolitano, Lomas de Cuauhteppec, Compositores Mexicanos, Luis Donaldo Colosio, 6 de Junio, Cuauhteppec, Loma La Palma, Cocoyotes, Verónica Castro, Arboledas de Cuauhteppec, La Forestal, Vista Hermosa, Cuauhteppec El Alto, Santa María Ticoman, Tlacauelel.
2022	16	\$ 7,840,000.00	59	\$ 20,650,000.00	59	\$ 14,876,301.89	\$ 43,366,301.89	134	670	6 De Junio, Vista Hermosa, Tlalpexco, La Casilda, Ampliación Cocoyotes, Palmatitla, El Carmen, La Pastora, Barrio La Candelaria Ticomán, Barrio La Laguna Ticoman, San Felipe De Jesús, Nueva Atzacacoalco, Quetzalcoatl Iii, El Tepetatal, Loma La Palma, Tlacauelel, Castillo Chico, Cuauhteppec De Madero, Arboledas De Cuauhteppec, Malacates, Lomas De Cuauhteppec, Compositores Mexicanos, La Forestal, I, II Y III, Parque Metropolitano.
2023	13	\$ 7,690,800.00	70	\$ 29,638,000.00	39	\$ 12,667,200.00	\$ 49,996,000.00	122	610	6 de Junio, Ahuehuetes, Ampliación Arboledas, Ampliación Benito Juárez, Ampliación Castillo Grande, Ampliación Chalma de Guadalupe, Ampliación Cocoyotes, Ampliación Malacates, Arboledas, Barrio Candelaria Ticomán, Barrio San Juan y Guadalupe Ticomán, Castillo Chico, Castillo Grande, Cocoyotes, Compositores Mexicanos, Del Carmen, Forestal I, Forestal II, Gabriel Hernández, La Casilda, La Cruz, La Lengüeta, Lomas de Cuauhteppec, Luis Donaldo Colosio, Malacates, Prados de Cuauhteppec, Tlacauelel, Tlalpexco, Vista Hermosa, 15 de Agosto, 25 de Julio, Ampliación Gabriel Hernández, Ampliación Panamericana, Ampliación, , Providencia, Barrio Guadalupe Ticomán, Barrio San Rafael Ticomán, Benito Juárez, Campestre Aragón, Capultitlan, Cuauhteppec Barrio Alto, Cuauhteppec de Madero, Cuchilla del Tesoro, Del Bosque, Del Obrero, Dinamita, El Arbolillo, El Olivo, El Tepetatal, Estanzuela, Ex-Ejido San Juan de Aragón Sector 32, Ex-Ejido San Juan de Aragón Sector 33, Ex-Escuela de Tiro, Forestal, General Felipe Berriozabal, Gertrudis Sánchez 3era Sección, Graciano Sánchez, Guadalupe Victoria Cuauhteppec, Héroes de Cerro Prieto, Juan González Romero, Juventino Rosas, La Pastora, La Pradera, Loma La Palma, Martín Carrera, Maximino Ávila Camacho, Nueva Atzacacoalco, Nueva Tenochtitlan, Palmatitla, Parque Metropolitano, Providencia, Pueblo San Juan de Aragón, Pueblo Santiago Atzacacoalco, Rosas del Tepeyac, San Antonio, San Felipe de Jesús, San Juan de Aragón VII Sección, San Miguel, Santa Isabel Tola, Santiago Atepetlac, Tepetates, Tlacamaca, Triunfo de la República
	<b>51</b>	<b>\$ 25,430,799.88</b>	<b>318</b>	<b>\$ 93,177,000.39</b>	<b>98</b>	<b>\$ 27,543,501.89</b>	<b>\$ 146,151,302.16</b>	<b>467</b>	<b>2,335</b>	